ESP32 DevKit C1 (บอร์ดที่1)

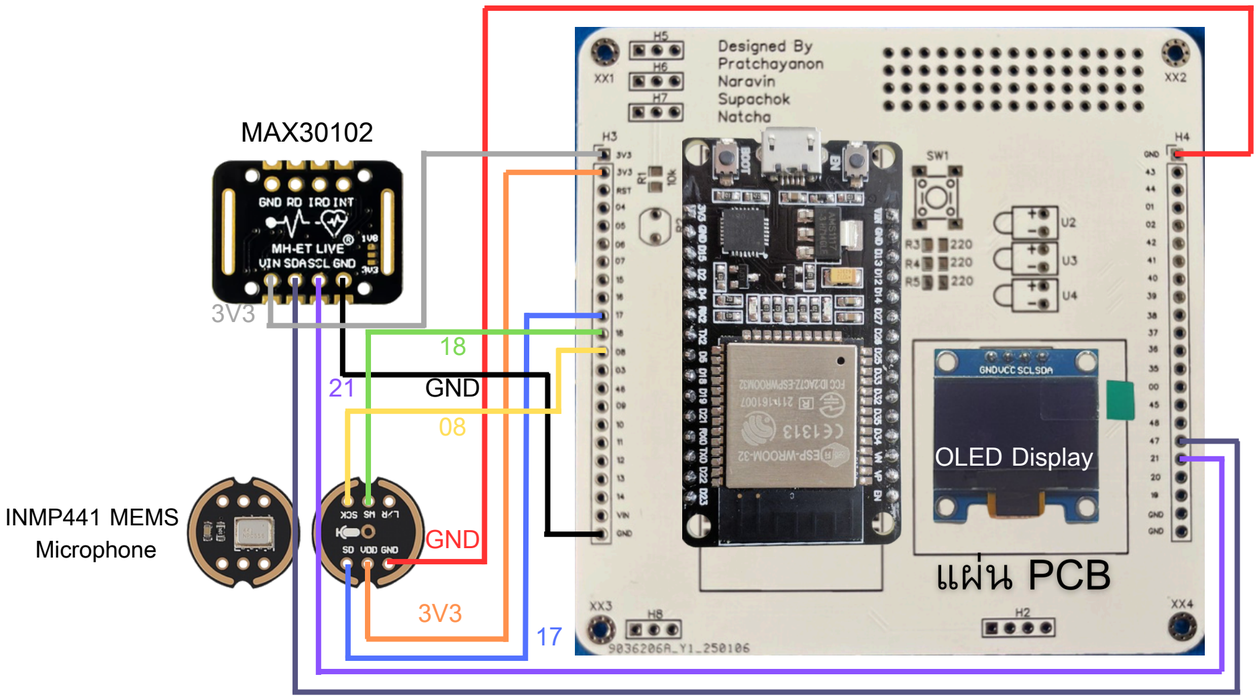

ESP32 DevKit C1 (บอร์ดที่2)

ทำหน้าที่เป็นตัวรับข้อมูล
และนำข้อมูลไปแสดง

